DOM MAKLERSKI
BANKU OCHRONY ŚRODOWISKA S.A.

Wydział Analiz Rynkowych

ANALIZA TECHNICZNA- SPÓŁKA DNIA

26 listopada 2026 r.

Polska Grupa Energetyczna (PGE)

Opis:

Akcjogram PGE zakończył minioną sesję wzrostem o 1,80% do pułapu 15,27 zł, broniąc okolic 15 zł, mimo że przedstawione wyniki finansowe na pierwszy rzut oka uzasadniałyby bardziej zdecydowaną reakcję kupujących. Zysk netto przypadający akcjonariuszom jednostki dominującej wzrósł do 3,106 mld zł z 628 mln zł, ale powtarzalna EBITDA zwiększyła się jedynie do 2,888 mld zł z 2,837 mld zł, dlatego skoku wyniku netto nie należy utożsamiać z równie dynamiczną poprawą działalności operacyjnej. Wsparciem dla oczekiwań pozostają zamiar wypłaty dywidendy oraz zapowiadany wkład Baltiki 2 i magazynu energii Żarnowiec o mocy 312,8 MW, jednak przeciwwagą jest oczekiwane osłabienie segmentu węglowego w 2027 roku. Ta niejednoznaczność znajduje odzwierciedlenie na wykresie, gdzie po wcześniejszym silnym zwyżkowaniu (okres od sierpnia do października br.) kurs nadal koryguje wzrosty, zamiast potwierdzać rozpoczęcie kolejnej fali rynku byka. Ostatnia świeca przypomina element quasi-gwiazdy porannej, a jej niewielki korpus, mieszczący się w korpusie poprzedniej silnej świecy spadkowej tworzącej objęcie bessy, pozwala jednocześnie rozpatrywać układ jako bycze harami o potencjale korekcyjnego odbicia. Nie jest to jednak silny technicznie sygnał odwrócenia, ponieważ popyt jedynie częściowo odrobił wcześniejszy spadek i nie odzyskał najbliższych istotnych oporów. W podejściu Wyckoffa obrona strefy 14,96–14,66 zł może być próbą testowania podaży, ale sama reakcja wzrostowa nie wystarcza do potwierdzenia springa ani zakończonej reakumulacji. Pierwszym warunkiem poprawy jest przejście ponad 15,50 zł, czyli maksimum ostatniej sesji, oraz odzyskanie środkowej wstęgi Bollingera przy 15,80 zł. Następnie kupujący musieliby pokonać 16,00–16,34 zł i 16,54 zł, najlepiej przy wzroście wolumenu, a późniejsze cofnięcie powinno pokazać wyraźne ograniczenie aktywności sprzedających. Na razie RSI wynosi 44,71, CCI pozostaje głęboko ujemny przy −184,62, a przewaga −DI 27,20 nad +DI 17,45 wskazuje, że krótkoterminowa inicjatywa nadal należy do podaży. Jednocześnie niski ADX 15,98 nie potwierdza silnego trendu spadkowego, a utrzymywanie kursu nad SMA-200 na 11,77 zł pozostawia korzystniejsze tło długoterminowe. Podana średnia dzienna miara ryzyka 3,9% nie stanowi limitu strat, a jej wzrost byłby uzasadniony przy trwałym przełamaniu 14,96 zł i dolnej wstęgi Bollingera w okolicy 14,66 zł, szczególnie szerokimi świecami spadkowymi na zwiększonym wolumenie. Dodatkowym ostrzeżeniem byłoby nieudane odbicie pod 15,50–15,80 zł, po którym pojawiłyby się nowe minima, rozszerzenie wstęg oraz wzrost ADX przy utrzymującej się przewadze −DI, wzmacniające wyckoffowską interpretację dystrybucji i ryzyko zejścia w stronę 14,00–12,99 zł. PGE broni więc ważnego wsparcia, lecz obecny układ świec przemawia bardziej za możliwością korekcyjnego odbicia niż za potwierdzonym powrotem do trendu wzrostowego.

Opór: 15,80 – 16,00 – 16,34 – 16,54 – 16,94;

Wsparcie: 15,00 – 14,96 – 14,66 – 14,47 – 12,99;

Tendencja odczytywana na podstawie wskazań SMA-200 / RSI (14): Umiarkowana zależność wzrostowa.

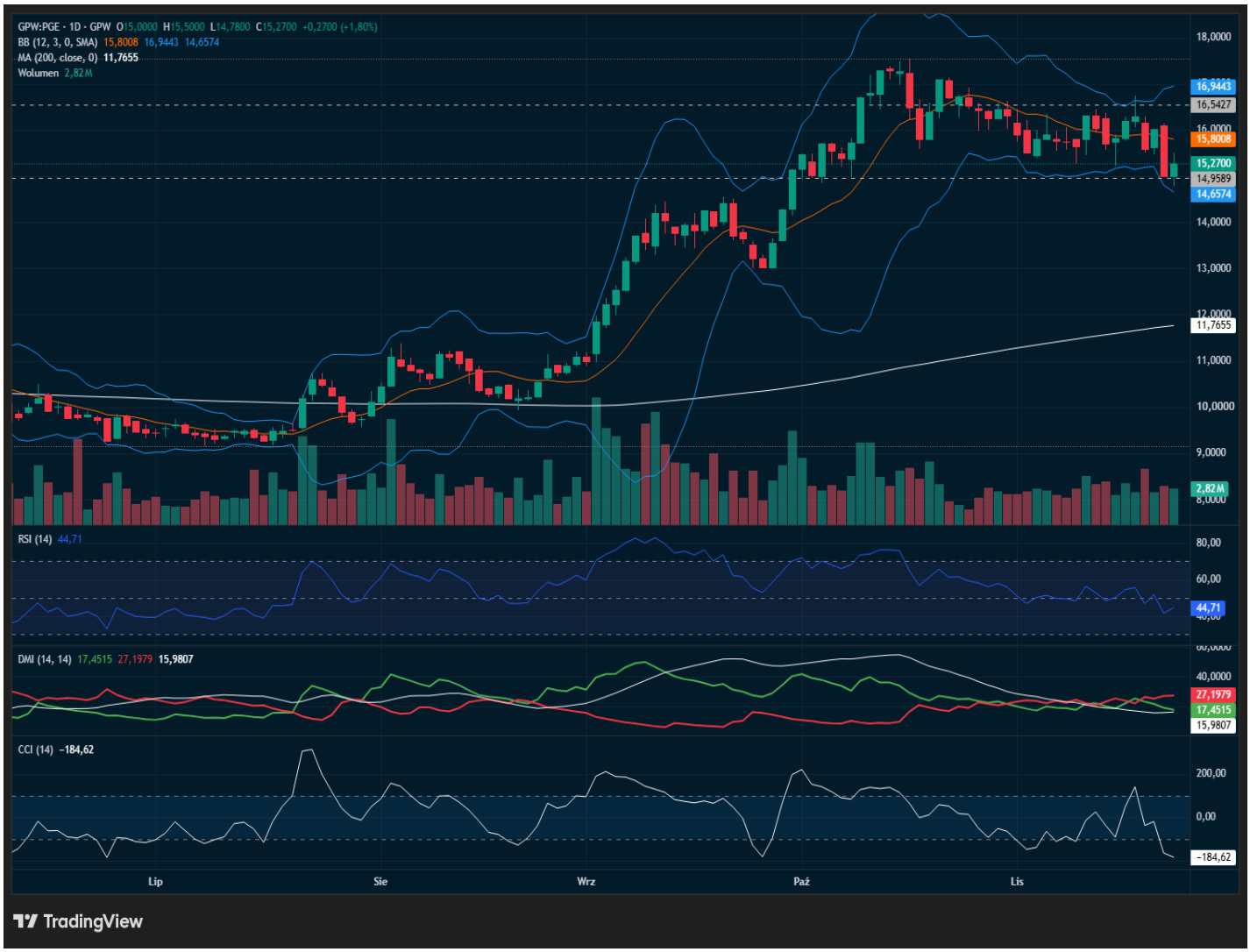

Sporządził: Michał Pietrzyca

Nota prawna:
Niniejszy komentarz został przygotowany w Wydziale Analiz Rynkowych Domu Maklerskiego Banku Ochrony Środowiska S.A. z siedzibą w Warszawie (DM BOŚ) tylko i wyłącznie w celach informacyjnych, **nie stanowi rekomendacji** w rozumieniu przepisów „Rozporządzenia Delegowanego Komisji (UE) nr 2016/958 z dnia 9 marca 2016 r. uzupełniającego rozporządzenie Parlamentu Europejskiego i Rady (UE) nr 596/2014 w odniesieniu do regulacyjnych standardów technicznych dotyczących środków technicznych do celów obiektywnej prezentacji rekomendacji inwestycyjnych lub innych informacji rekomendujących lub sugerujących strategię inwestycyjną oraz ujawniania interesów partykularnych lub wskazań konfliktów interesów" lub jakiejkolwiek porady, w tym w szczególności porady inwestycyjnej w zakresie doradztwa inwestycyjnego, o którym mowa w art. 76 ustawy z dnia 29 lipca 2005 r. o obrocie instrumentami finansowymi (t.j. Dz. U. 2017, poz. 1768 z póź. zm.), dalej: „Ustawa", porady prawnej lub podatkowej, ani też nie jest wskazaniem, iż jakakolwiek inwestycja jest odpowiednia w indywidualnej sytuacji inwestora. **Niniejszy komentarz jest publikacją handlową** w rozumieniu przepisów „Rozporządzenia delegowanego Komisji (UE) 2017/565 z dnia 25 kwietnia 2016 r. uzupełniającego dyrektywę Parlamentu Europejskiego i Rady 2014/65/UE w odniesieniu do wymogów organizacyjnych i warunków prowadzenia działalności przez firmy inwestycyjne oraz pojęć zdefiniowanych na potrzeby tej dyrektywy". Niniejszy komentarz nie stanowi porady inwestycyjnej w zakresie doradztwa inwestycyjnego, o którym mowa w art. 76 ustawy z dnia 29 lipca 2005 r. o obrocie instrumentami finansowymi (t.j. Dz. U. 2017, poz. 1768 z póź. zm.), dalej: „Ustawa", porady prawnej lub podatkowej, ani też nie jest wskazaniem, iż jakakolwiek inwestycja jest odpowiednia w indywidualnej sytuacji inwestora. Komentarz opiera się na historycznej analizie kształtowania się kursów giełdowych bez uwzględnienia jakiejkolwiek fundamentalnej metody wyceny instrumentu finansowego. Jest przeznaczony wyłącznie dla klientów DM BOŚ i udostępniany nieodpłatnie. Wybrane komentarze mogą być upubliczniane i przekazywane dla potencjalnych klientów DM BOŚ i publikowane na stronie www.bossa.pl w celu promocji usług świadczonych przez DM BOŚ. W takim przypadku poniższe zastrzeżenia stosuje się odpowiednio do potencjalnych klientów DM BOŚ. DM BOŚ S.A. ostrzega, iż niniejszy komentarz nie stanowi oferty zbycia lub nabycia wymienionych w niej instrumentów finansowych, nie stanowi podstawy do zawarcia jakiejkolwiek umowy lub powstania jakiegokolwiek zobowiązania. Informacje zawarte w niniejszym komentarzu oparte są na danych uzyskanych ze źródeł, które DM BOŚ, działając w dobrej wierze i z należytą starannością, uważa za wiarygodne. Klient wykorzystuje informacje zawarte w niniejszym komentarzu na własne ryzyko i odpowiedzialność. DM BOŚ, jego organy zarządcze, organy nadzorcze, ani pracownicy nie ponoszą odpowiedzialności za działania lub zaniechania klienta podjęte na podstawie niniejszego komentarza. DM BOŚ nie ponosi odpowiedzialności za straty lub utracone korzyści klienta związane z realizacją zleceń wykorzystującą strategię przedstawioną w komentarzu, związane z wykorzystaniem informacji przedstawionych w komentarzu, w tym w przygotowywanych przez klienta strategiach używanych w systemach algorytmicznych, ani za wszelkie szkody poniesione w wyniku decyzji inwestycyjnych klienta, skutki finansowe i niefinansowe powstałe w wyniku wykorzystania niniejszego komentarza lub zawartych w nim informacji. DM BOŚ nie gwarantuje osiągnięcia określonych wyników finansowych na zawartych przez klienta transakcjach wykorzystujących matematyczne mechanizmy transakcyjne. Wszelkie opinie, prognozy, kalkulacje i szacunki zawarte w niniejszym komentarzu stanowią jedynie wyraz subiektywnej oceny autora na moment jej wydania i mogą być zmieniane. W DM BOŚ obowiązują regulacje wewnętrzne służące aktywnemu zarządzaniu konfliktami interesów, w których w szczególności określone zostały wewnętrzne rozwiązania organizacyjne i administracyjne oraz bariery informacyjne ustanowione w celu zapobiegania i unikania konfliktów interesów dotyczących rekomendacji. Szczególnym środkiem organizacyjnym jest stworzenie „chińskich murów", czyli barier informacyjnych uniemożliwiających niekontrolowany przepływ informacji pomiędzy poszczególnymi jednostkami organizacyjnymi lub pracownikami DM BOŚ, którymi zostały rozdzielone poszczególne jednostki organizacyjne DM BOŚ. W uzasadnionych przypadkach DM BOŚ tworzy „chińskie mury" również w związku z realizacją określonego projektu. Ewentualne konflikty interesów dotyczące konkretnej rekomendacji, która jest dostępna publicznie lub dla szerokiego kręgu osób, są ujawnione w rekomendacji albo w dołączonym do niej dokumencie. Zabronione jest powielanie i rozpowszechnianie niniejszego komentarza bez pisemnej zgody DM BOŚ. W przypadku klientów DM BOŚ, którzy zawarli Umowę o Opracowania, o której mowa w Regulaminie doradztwa inwestycyjnego i sporządzania analiz inwestycyjnych, analiz finansowych oraz innych rekomendacji o charakterze ogólnym dotyczących transakcji w zakresie instrumentów finansowych oraz instrumentów bazowych instrumentów pochodnych (Regulamin), niniejszy komentarz stanowi Rekomendację ogólną w rozumieniu Regulaminu. Regulamin jest dostępny na stronie internetowej bossa.pl w dziale Dokumenty.

Kontrakty CFD są złożonymi instrumentami i wiążą się z dużym ryzykiem szybkiej utraty środków pieniężnych z powodu dźwigni finansowej. **68% rachunków inwestorów detalicznych odnotowuje straty w wyniku handlu kontraktami CFD u niniejszego dostawcy.** Zastanów się, czy rozumiesz, jak działają kontrakty CFD, i czy możesz pozwolić sobie na wysokie ryzyko utraty pieniędzy.

DM BOŚ jest firmą inwestycyjną w rozumieniu Ustawy. Nadzór nad DM BOŚ sprawuje Komisja Nadzoru Finansowego ul. Piękna 20, 00-549 Warszawa.