DOM MAKLERSKI
BANKU OCHRONY ŚRODOWISKA S.A.

Wydział Analiz Rynkowych

ANALIZA TECHNICZNA- ZAGRANICZNA SPÓŁKA DNIA

27 listopada 2026 r.

Meta Platforms Inc (NASDAQ)

Symbol: META.

Przedmiot działalności: Wcześniej znana jako Facebook, Inc. – to globalny gigant technologiczny, właściciel popularnych platform społecznościowych takich jak Facebook, Instagram, WhatsApp i Messenger, inwestujący w przyszłość w VR/AR (metawersum) i AI, łączący miliardy ludzi z ich znajomymi, zainteresowaniami i biznesami. Firma oferuje narzędzia reklamowe dla firm i rozwija technologie immersive experience, takie jak okulary Ray-Ban Meta oraz sprzęt VR/AR. Meta Platforms powstała w 2004 roku jako Facebook, założona przez Marka Zuckerberga, a nazwę Meta przyjęła w 2021 roku, sygnalizując strategiczne przejście w kierunku metawersum, łącząc swoje platformy (Facebook, Instagram, WhatsApp).

Opis:

META zakończyła ostatnią sesję wzrostem o 3,40%, do 609,89 USD a paliwem dla kupujących były rozmowy z Amazonem o agencie zakupowym Muse oraz zawieszenie programu emisji akcji o wartości 60 mld USD. Z perspektywy akcjonariuszy oznacza to odsunięcie ryzyka rozwodnienia kapitału i nadzieję na komercjalizację AI, choć negocjacje nie są jeszcze podpisaną umową. Optymizm ogranicza skala przedstawionych nakładów inwestycyjnych, wynoszących 135–145 mld USD w 2026 roku, dlatego rynek nadal potrzebuje dowodów, że rozwój AI przełoży się na odpowiednią gotówkę. Na wykresie pojawiło się jednak bycze objęcie, czyli Engulfing, ze świecą zbliżoną do Marubozu hossy — zamknięcie przy 609,89 USD, niemal na maksimum 611 USD, pokazuje zdecydowaną przewagę kupujących w końcowej części sesji, choć dolny cień wyklucza idealne Marubozu. Taki układ wzmacnia argument za wybiciem górą z najkrótszej, lokalnej konsolidacji po ostatniej przecenie, ale nie przesądza jeszcze o opuszczeniu szerszego układu spadkowego. W interpretacji Wyckoffa może to być pierwsza oznaka powrotu popytu po szerokiej fazie bocznej, natomiast o trwałej akumulacji będzie można mówić dopiero po skutecznym wybiciu i teście przy ograniczonej podaży. Najbliższy sprawdzian wypada przy 612,62 USD, gdzie przebiega środkowa wstęga Bollingera, a następny przy średniej 200-sesyjnej na 627,54 USD. Dopiero odzyskanie tych barier otworzyłoby drogę do strefy 640–650 USD, której przełamanie podważyłoby interpretację ostatnich odbić jako punktów ponownego ujawniania podaży, czyli LPSY. RSI na poziomie 45,70 sygnalizuje odbudowę momentum, ale pozostaje poniżej neutralnej granicy 50, więc nie potwierdza jeszcze przewagi trendu wzrostowego. Również DMI nakazuje ostrożność, ponieważ −DI 34,09 przewyższa +DI 14,84 przy ADX 27,49, a wolumen ostatniej świecy nie wyróżnia się jako szczególnie silne potwierdzenie popytu. Przy podanej średniej dziennej mierze ryzyka 3,5% nie należy traktować tej wartości jako maksymalnego możliwego ruchu ani gwarantowanego przedziału wahań.

Ryzyko powinno wzrosnąć, jeśli próba wybicia zakończy się odrzuceniem w rejonie 612–630 USD, a kurs szerokimi świecami spadkowymi i przy rosnącym wolumenie zacznie oddawać korpus obecnego objęcia hossy. Szczególnie niekorzystna byłaby utrata minimum tej świecy przy 568,32 USD, a następnie okolic 560 USD, zwłaszcza przy rozszerzaniu wstęg Bollingera i rosnącym ADX przy przewadze −DI. META ma zatem wiarygodny świecowy argument za kontynuacją odbicia, ale dopiero odzyskanie SMA-200 i strefy 640–650 USD pozwoliłoby przejść od narracji o odreagowaniu do mocniejszych przesłanek zmiany trendu.

Waluta notowań: USD;

Opór: 612,62 – 627,54 – 644,87 – 679,71;

Wsparcie: 585,39 – 570,22 – 560,84 – 545,53;

Tendencja odczytywana na podstawie wskazań SMA-200 / RSI (14): Trend boczny.

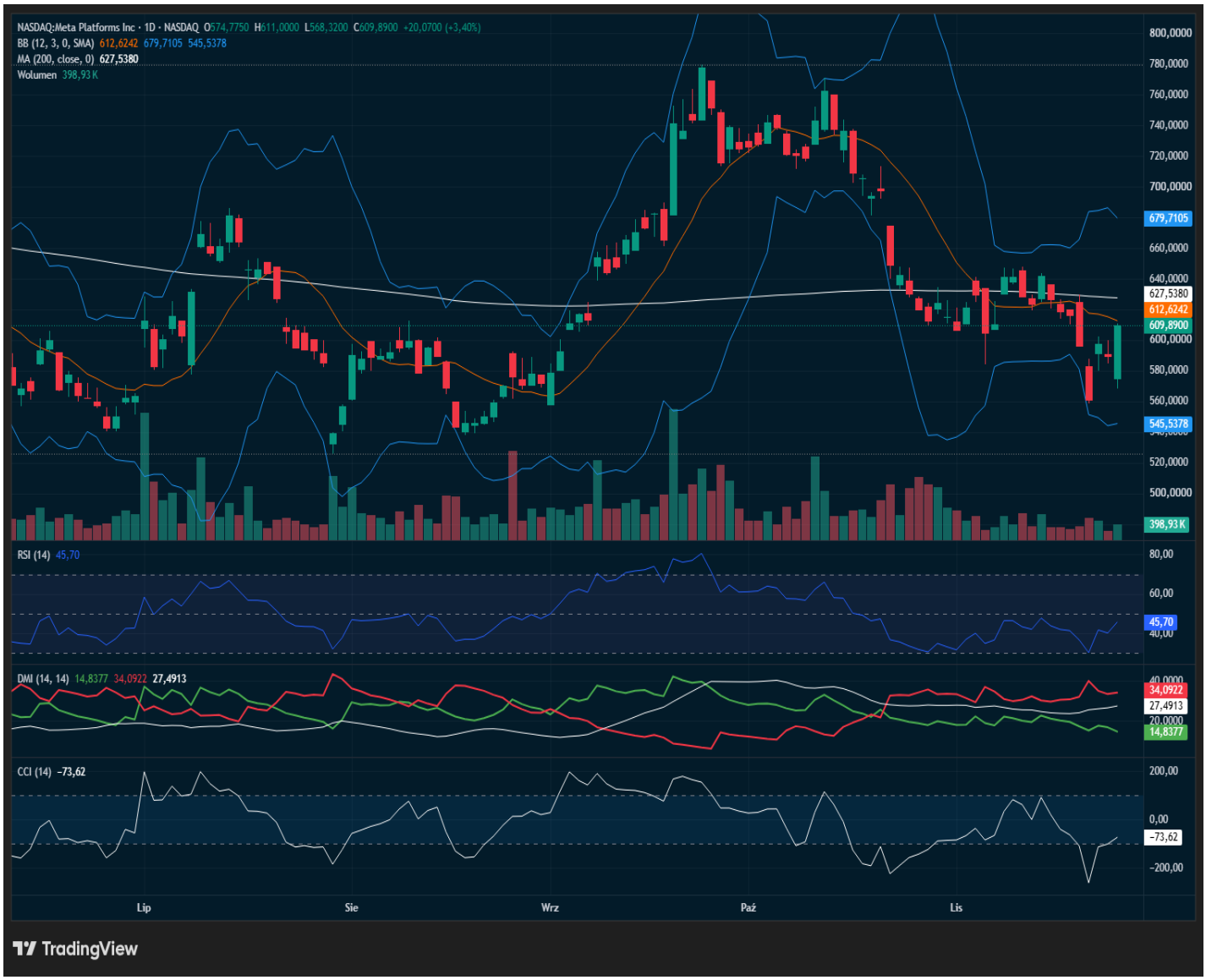

Sporządził: Michał Pietrzyca

Nota prawna:

Niniejszy komentarz został przygotowany w Wydziale Analiz Rynkowych Domu Maklerskiego Banku Ochrony Środowiska S.A. z siedzibą w Warszawie (DM BOŚ) tylko i wyłącznie w celach informacyjnych, **nie stanowi rekomendacji** w rozumieniu przepisów „Rozporządzenia Delegowanego Komisji (UE) nr 2016/958 z dnia 9 marca 2016 r. uzupełniającego rozporządzenie Parlamentu Europejskiego i Rady (UE) nr 596/2014 w odniesieniu do regulacyjnych standardów technicznych dotyczących środków technicznych do celów obiektywnej prezentacji rekomendacji inwestycyjnych lub innych informacji rekomendujących lub sugerujących strategię inwestycyjną oraz ujawniania interesów partykularnych lub wskazań konfliktów interesów" lub jakiejkolwiek porady, w tym w szczególności porady inwestycyjnej w zakresie doradztwa inwestycyjnego, o którym mowa w art. 76 ustawy z dnia 29 lipca 2005 r. o obrocie instrumentami finansowymi (t.j. Dz. U. 2017, poz. 1768 z póź. zm.), dalej: „Ustawa", porady prawnej lub podatkowej, ani też nie jest wskazaniem, iż jakakolwiek inwestycja jest odpowiednia w indywidualnej sytuacji inwestora. **Niniejszy komentarz jest publikacją handlową** w rozumieniu przepisów „Rozporządzenia delegowanego Komisji (UE) 2017/565 z dnia 25 kwietnia 2016 r. uzupełniającego dyrektywę Parlamentu Europejskiego i Rady 2014/65/UE w odniesieniu do wymogów organizacyjnych i warunków prowadzenia działalności przez firmy inwestycyjne oraz pojęć zdefiniowanych na potrzeby tej dyrektywy". Niniejszy komentarz nie stanowi porady inwestycyjnej w zakresie doradztwa inwestycyjnego, o którym mowa w art. 76 ustawy z dnia 29 lipca 2005 r. o obrocie instrumentami finansowymi (t.j. Dz. U. 2017, poz. 1768 z póź. zm.), dalej: „Ustawa", porady prawnej lub podatkowej, ani też nie jest wskazaniem, iż jakakolwiek inwestycja jest odpowiednia w indywidualnej sytuacji inwestora. Komentarz opiera się na historycznej analizie kształtowania się kursów giełdowych bez uwzględnienia jakiejkolwiek fundamentalnej metody wyceny instrumentu finansowego. Jest przeznaczony wyłącznie dla klientów DM BOŚ i udostępniany nieodpłatnie. Wybrane komentarze mogą być upubliczniane i przekazywane dla potencjalnych klientów DM BOŚ i publikowane na stronie www.bossa.pl w celu promocji usług świadczonych przez DM BOŚ. W takim przypadku poniższe zastrzeżenia stosuje się odpowiednio do potencjalnych klientów DM BOŚ. DM BOŚ S.A. ostrzega, iż niniejszy komentarz nie stanowi oferty zbycia lub nabycia wymienionych w niej instrumentów finansowych, nie stanowi podstawy do zawarcia jakiejkolwiek umowy lub powstania jakiegokolwiek zobowiązania. Informacje zawarte w niniejszym komentarzu oparte są na danych uzyskanych ze źródeł, które DM BOŚ, działając w dobrej wierze i z należytą starannością, uważa za wiarygodne. Klient wykorzystuje informacje zawarte w niniejszym komentarzu na własne ryzyko i odpowiedzialność. DM BOŚ, jego organy zarządcze, organy nadzorcze, ani pracownicy nie ponoszą odpowiedzialności za działania lub zaniechania klienta podjęte na podstawie niniejszego komentarza. DM BOŚ nie ponosi odpowiedzialności za straty lub utracone korzyści klienta związane z realizacją zleceń wykorzystującą strategię przedstawioną w komentarzu, związane z wykorzystaniem informacji przedstawionych w komentarzu, w tym w przygotowywanych przez klienta strategiach używanych w systemach algorytmicznych, ani za wszelkie szkody poniesione w wyniku decyzji inwestycyjnych klienta, skutki finansowe i niefinansowe powstałe w wyniku wykorzystania niniejszego komentarza lub zawartych w nim informacji. DM BOŚ nie gwarantuje osiągnięcia określonych wyników finansowych na zawartych przez klienta transakcjach wykorzystujących matematyczne mechanizmy transakcyjne. Wszelkie opinie, prognozy, kalkulacje i szacunki zawarte w niniejszym komentarzu stanowią jedynie wyraz subiektywnej oceny autora na moment jej wydania i mogą być zmieniane. W DM BOŚ obowiązują regulacje wewnętrzne służące aktywnemu zarządzaniu konfliktami interesów, w których w szczególności określone zostały wewnętrzne rozwiązania organizacyjne i administracyjne oraz bariery informacyjne ustanowione w celu zapobiegania i unikania konfliktów interesów dotyczących rekomendacji. Szczególnym środkiem organizacyjnym jest stworzenie „chińskich murów", czyli barier informacyjnych uniemożliwiających niekontrolowany przepływ informacji pomiędzy poszczególnymi jednostkami organizacyjnymi lub pracownikami DM BOŚ, którymi zostały rozdzielone poszczególne jednostki organizacyjne DM BOŚ. W uzasadnionych przypadkach DM BOŚ tworzy „chińskie mury" również w związku z realizacją określonego projektu. Ewentualne konflikty interesów dotyczące konkretnej rekomendacji, która jest dostępna publicznie lub dla szerokiego kręgu osób, są ujawnione w rekomendacji albo w dołączonym do niej dokumencie. Zabronione jest powielanie i rozpowszechnianie niniejszego komentarza bez pisemnej zgody DM BOŚ. W przypadku klientów DM BOŚ, którzy zawarli Umowę o Opracowania, o której mowa w Regulaminie doradztwa inwestycyjnego i sporządzania analiz inwestycyjnych, analiz finansowych oraz innych rekomendacji o charakterze ogólnym dotyczących transakcji w zakresie instrumentów finansowych oraz instrumentów bazowych instrumentów pochodnych (Regulamin), niniejszy komentarz stanowi Rekomendację ogólną w rozumieniu Regulaminu. Regulamin jest dostępny na stronie internetowej bossa.pl w dziale Dokumenty.

Kontrakty CFD są złożonymi instrumentami i wiążą się z dużym ryzykiem szybkiej utraty środków pieniężnych z powodu dźwigni finansowej. **68% rachunków inwestorów detalicznych odnotowuje straty w wyniku handlu kontraktami CFD u niniejszego dostawcy.** Zastanów się, czy rozumiesz, jak działają kontrakty CFD, i czy możesz pozwolić sobie na wysokie ryzyko utraty pieniędzy.

DM BOŚ jest firmą inwestycyjną w rozumieniu Ustawy. Nadzór nad DM BOŚ sprawuje Komisja Nadzoru Finansowego ul. Piękna 20, 00-549 Warszawa.